

Vannity

MODE & MODI NELLA CALZATURA



MR TOD'S PUNTA SUL SOCIALE

TORNA ANCI CREATIVE AWARD

IMPRENDITORIA
E SPORT A BRACCETTO

TOTAL LOOK ON LINE

MICAM
LARGO ALLA MODA



foto Paparini

 Euroaccessori.net

Linea Pelle PAD. 30 Corsia D25

ITALIAN STYLE IN THE WORLD

studio stilistico

GORETTI



- Studio collezioni calzature e soles
- Analisi e ricerca di mercato
- Design e sviluppo tendenze moda
- Consulenza tecnica

Show room interno con 600 campioni calzature
Uomo/Donna genere sport, casual/sport,
casual/classic, fashion young trend,
continuamente aggiornati.

Uno staff giovane, dinamico e allo stesso tempo di
provata esperienza e professionalità

Conoscenza dei maggiori
mercati internazionali.

Il partner ideale per tutte le aziende che vogliono
affacciarsi
con successo verso nuovi mercati.

WWW.SHOEDESIGN.IT
GORETTI@SHOEDESIGN.IT

DOVE LE IDEE...



DESIGN

Linee esclusive e funzionali, colori moda e proposte innovative danno forma alle idee.

PRENDONO FORMA

PROGETTAZIONE

Moderne tecnologie
Know-how all'avanguardia e
professionalità consolidata nel
tempo al servizio di uno stile
innovativo.



RICERCA

Uno studio sempre attento alle
esigenze della clientela e alle
tendenze del mercato, è la base di
una ricerca costante e meticolosa.

SUOLE IN 3D

Progettazione e
prototipazione
rapida suola campione.



3D SOLE
Designs

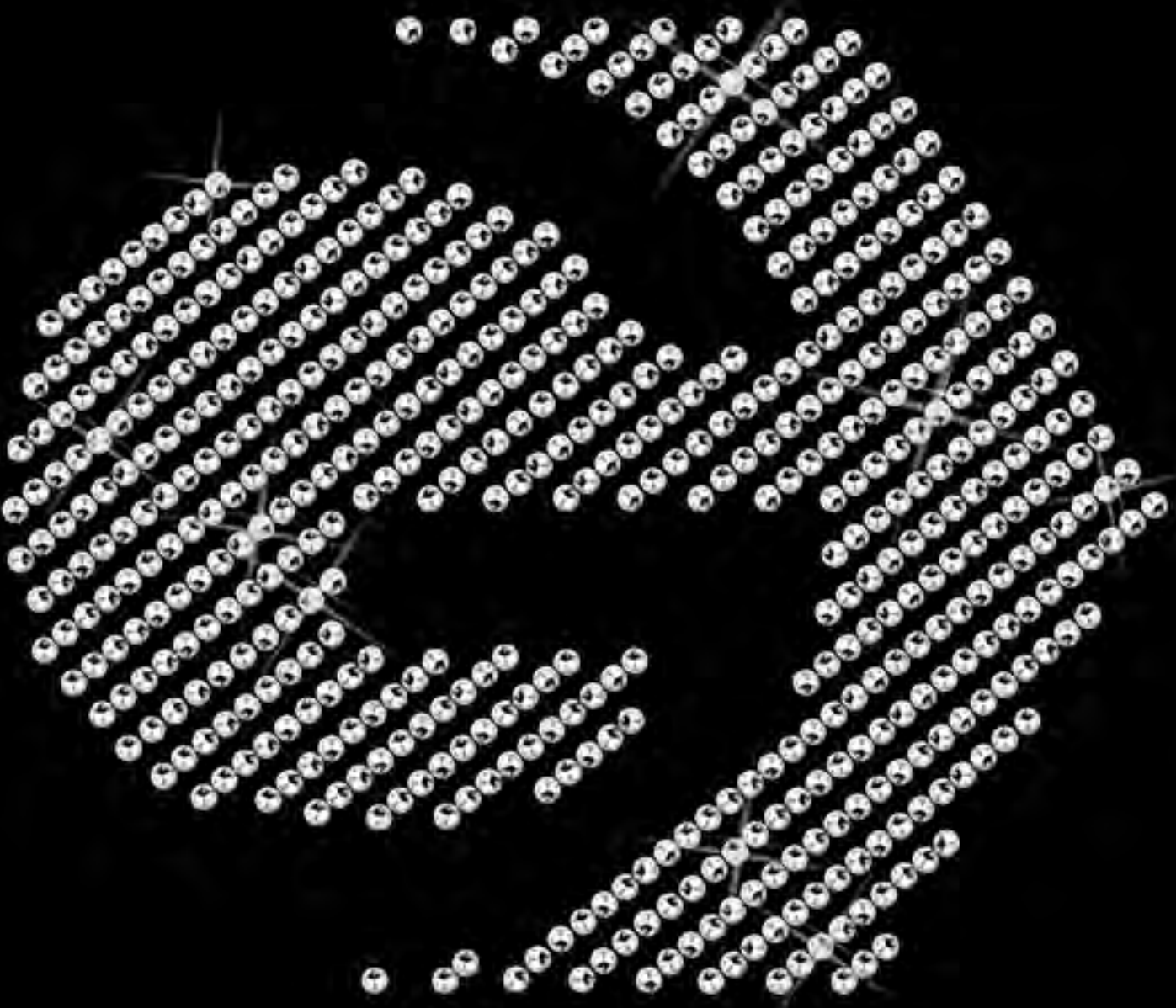

www.giviplast.it



Per non porre
limiti
alle *idee*.





Design e innovazione



Ricerca dei materiali



Manifatture di qualità



 **maf**
bordificio

MIGNON TOMAIE ACCESSORI PER CAPPELLI E CALZATURE

MAF srl - Via Spineto, 6/c, Località Piane - 63020 Falerone (AP) - Tel +39 0734 750 640 - info@mafsrl.191.it

Libero di fare





EROS BEATO
DESIGN



www.erosbeato.it

info@erosbeato.it



**PELLAMI
PER
CALZATURE**

www.gieffepelli.com

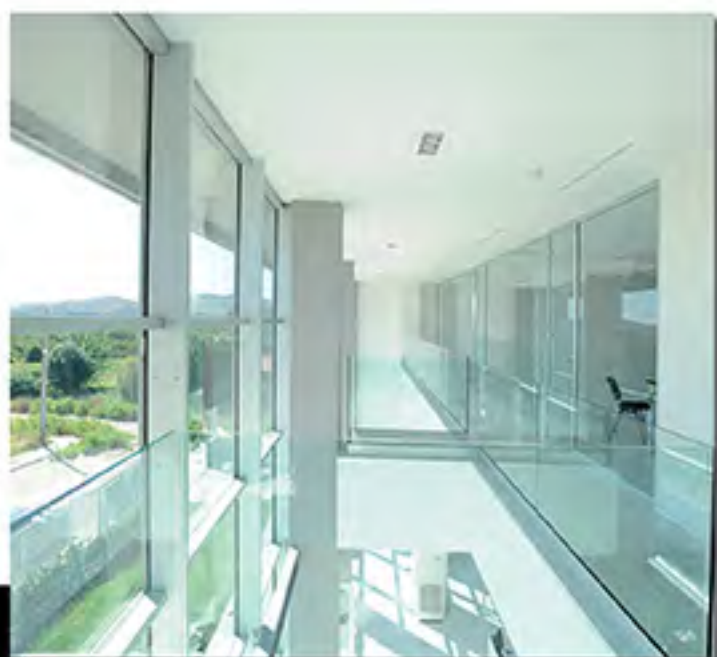

Via dell'Informatica, 58/62
PORTO SANT'ELPIDIO (FM)
Tel. 0734 900829 - 991924
Fax 0734 909627
info@gieffepelli.com





GIORGIO ARMANI



*Accessori artigianali
per calzature e abbigliamento*





Compagnia Accessori

e.m.company

ACCESSORI PER CALZATURE PELLETTERIE ABBIGLIAMENTO

Sabato 4 settembre si è tenuta l'inaugurazione della nuova sede della E.M. Company. La dinamica azienda sangiustese, attiva nella realizzazione di accessori per calzature, pelletterie ed abbigliamento è stata festeggiata da migliaia di persone, inclusi professionisti del settore che sono giunti da diverse parti d'Italia per ammirare le collezioni proposte.

La serata, presentata dalla bella Valentina Mastini, si è aperta intorno alle 19 con il taglio del nastro da parte dei soci Enio Ruani e Marco Franchellucci, accompagnati dal Sindaco di Monte San Giusto Mario Lattanzi e dal parroco Don Bruno. Un momento toccante è stato quello della consegna di una targa ricordo ai familiari di Wilma, un dipendente venuta a mancare qualche anno fa, ma che ha dato uno straordinario contributo alla crescita dell'azienda e che sarebbe stata orgogliosa di vedere il nuovo stabilimento ultimato. A seguire la festa si è trasferita sul piazzale antistante l'azienda dove è stato allestito un palco per ospitare tutti gli eventi della serata. Nel frattempo si è aperto un ampio buffet.

La prima esibizione è stata quella della giovanissima Arianna Ruani che ha cantato sia classici della musica italiana che hits della musica internazionale.

Alle 22 poi tutti ad ammirare la sfilata di moda dove sono stati messi in campo tutti i punti di forza aziendali: le ragazze in passerella hanno sfilato con combinazioni di abiti, scarpe e parure realizzati con gli accessori pensati e creati all'interno del proprio Ufficio Stile.



Per la parte abbigliamento inoltre c'è stata la collaborazione del negozio Fashion Store di Monte San Giusto. Una sfilata fantastica che ha suscitato un forte apprezzamento da parte della platea dove il protagonista assoluto è stato l'accessorio in tutte le forme e i materiali. In alcune realizzazioni l'accessorio può avere lavorazioni e finiture di particolare pregio che lo possono rendere paragonabile ad un gioiello o ad un'opera d'arte.

Dal clima d'estasi che si è respirato durante la sfilata si è tornati alla realtà a suon di risate, grazie alla simpatia contagiosa del duo Lando e Dino. Alle 23 la coppia di Appignano è salita sul palco sotto un fitto scroscio d'applausi, cosa che si è ripetuta poi al termine della loro esibizione nella quale hanno proposto il loro esilarante repertorio di sketch e barzellette.

La serata si è conclusa con tutta la EM Company sul palco: mentre i dipendenti consegnavano un dono ai titolari, sopra le teste dei presenti è andato in onda uno spettacolo pirotecnico che ha concluso una splendida festa che ha celebrato non solo l'inaugurazione della nuova sede aziendale ma anche l'Accessorio in tutte le sue molteplici forme.



LINEA PELLE: PAD. 21 STAND A53 - B56

www.emcompany.net info@emcompany.it

Monte San Giusto (MC) tel. 0733 539723



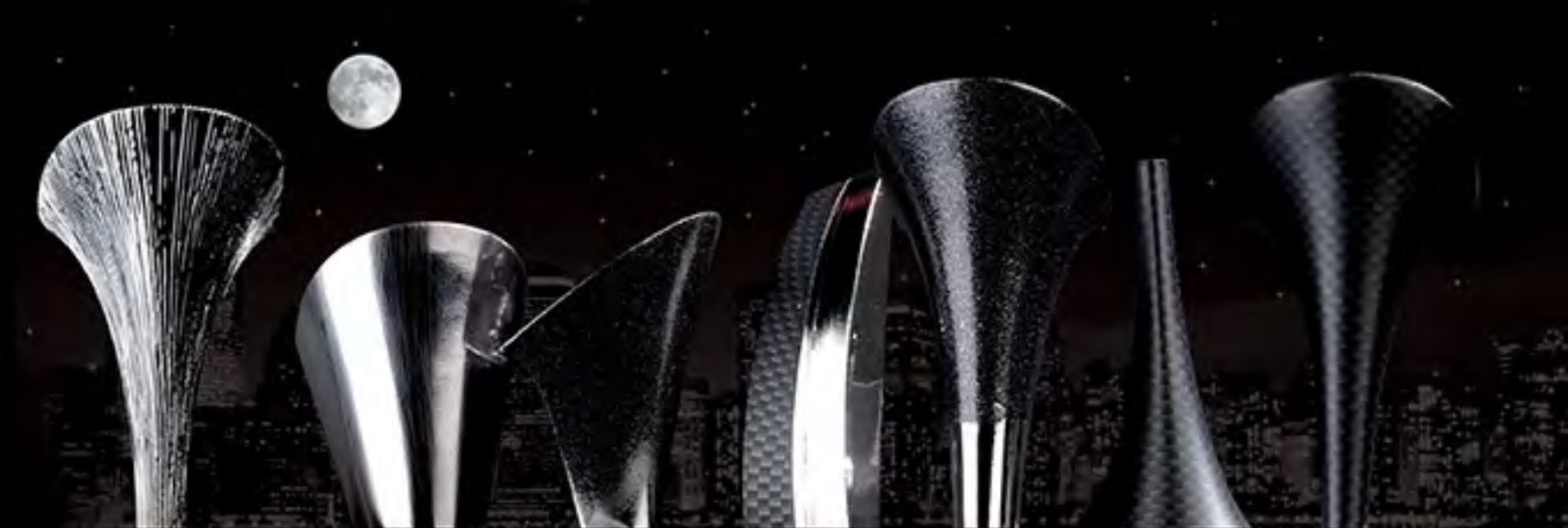

www.starplastsnc.it





STAR PLAST S.r.l.

STAMPAGGIO MATERIE PLASTICHE

Via S. Marco alle Paludi - 63023 Fermo (FM) - tel. 0734 642009 fax 0734 642070 info@starplastsnc.it





Sialp 
SpA

L'effervescenza dell'estate
...ai tuoi piedi





TACCHIFICIO CIARROCCHI

ABS

CUOIO

PLASTICA

TAMPOGRAFIA





SUOLIFICIO
ANDRENACCI

Via dell'Industria, 38 - FERMO (AP) - Tel. 0734 642503





Editoriale

Aria di Novità

PERIODICO
D'INFORMAZIONE
ANNO VIII - N°16 2010

Aut. Trib. Fermo n°8/2003

Vanity srl
C.so Garibaldi, 135 Casette d'Ete (FM)
francesco@paparineditore.it

DIRETTORE RESPONSABILE
Stefania Ceteroni
redazione@vanitynews.it

HANNO COLLABORATO
Jennifer Narciso
Jacqueline Paparini
Valentina Verdini

SI RINGRAZIANO
ANCI
(Associazione Nazionale
Calzaturieri Italiani)

GRAFICA E IMPAGINAZIONE
Vanity s.r.l.

FOTOGRAFO VANITY
Francesco Paparini

**ARCHIVIO
FOTOGRAFICO**
Vanity

Si respira aria di novità.

E non solo per via delle nuove collezioni che le aziende calzaturiere hanno messo a punto per la prossima stagione.

Rinnovato è l'entusiasmo di tutti gli operatori del settore, pronti ad affrontare una nuova sfida economica puntando su quella che si rivela, ogni volta, una formula vincente: estro, voglia di fare, professionalità, innovazione e tradizione.

Ma c'è aria di novità anche per Vanity che propone un'idea in itinere: quella di accompagnare gli operatori del settore mettendo a loro servizio una vetrina virtuale che, approfittando delle potenzialità offerte dalla rete, permetta loro di avere quella visibilità che a volte manca.

Una vetrina virtuale che Vanity presenta tra le pagine di questo numero e che si arricchisce di giorno in giorno.

A noi piacciono le novità... e a voi?

Jacqueline Paparini
jacqueline@paparineditore.it

FRANCESCO MONTOLMO

Il sig. Francesco Montolmo mette, a vostra completa disposizione tutto il suo patrimonio di conoscenze, maturate nel settore delle calzature, in particolare nella ricerca di pellami, di tessuti, di suolifici, di tacchifici e non per ultimo stilisti e produttori, per un'azione mirata che porterà senz'altro ad una Evoluzione Gratificante.

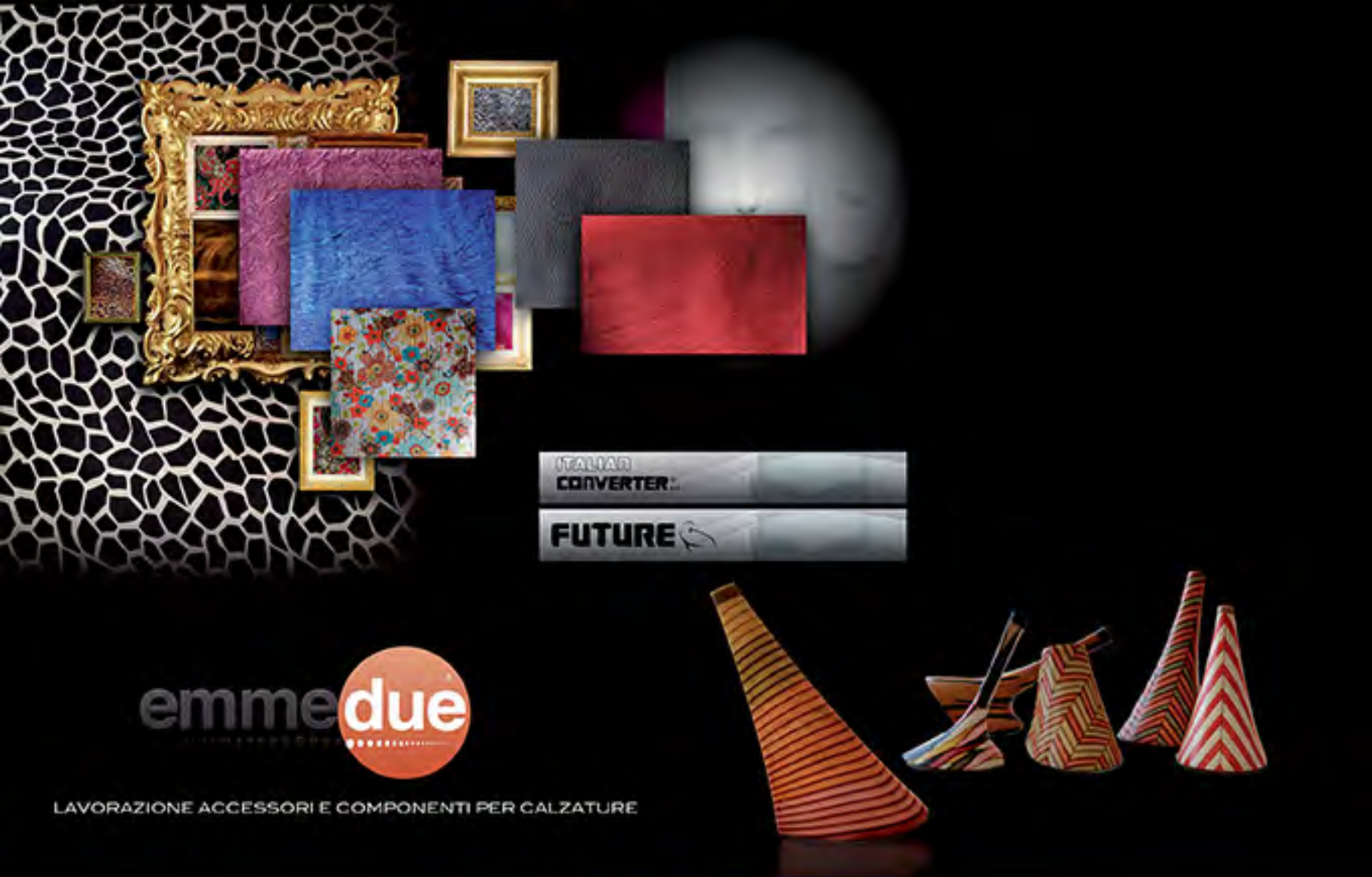

LAVORAZIONE ACCESSORI E COMPONENTI PER CALZATURE

Francesco Montolmo
via Martiri Belfiore, 109 - 62012 CIVITANOVA MARCHE (MC) -
email: info@francescomontolmo.it Tel. e Fax +39 0733. 816491
Mobile: +39 348 3825525



COBA
solettificio



NUOVA INIEZIONE

SUPER LEGGERA

Tonnini Giovanni

RAPPRESENTANZE

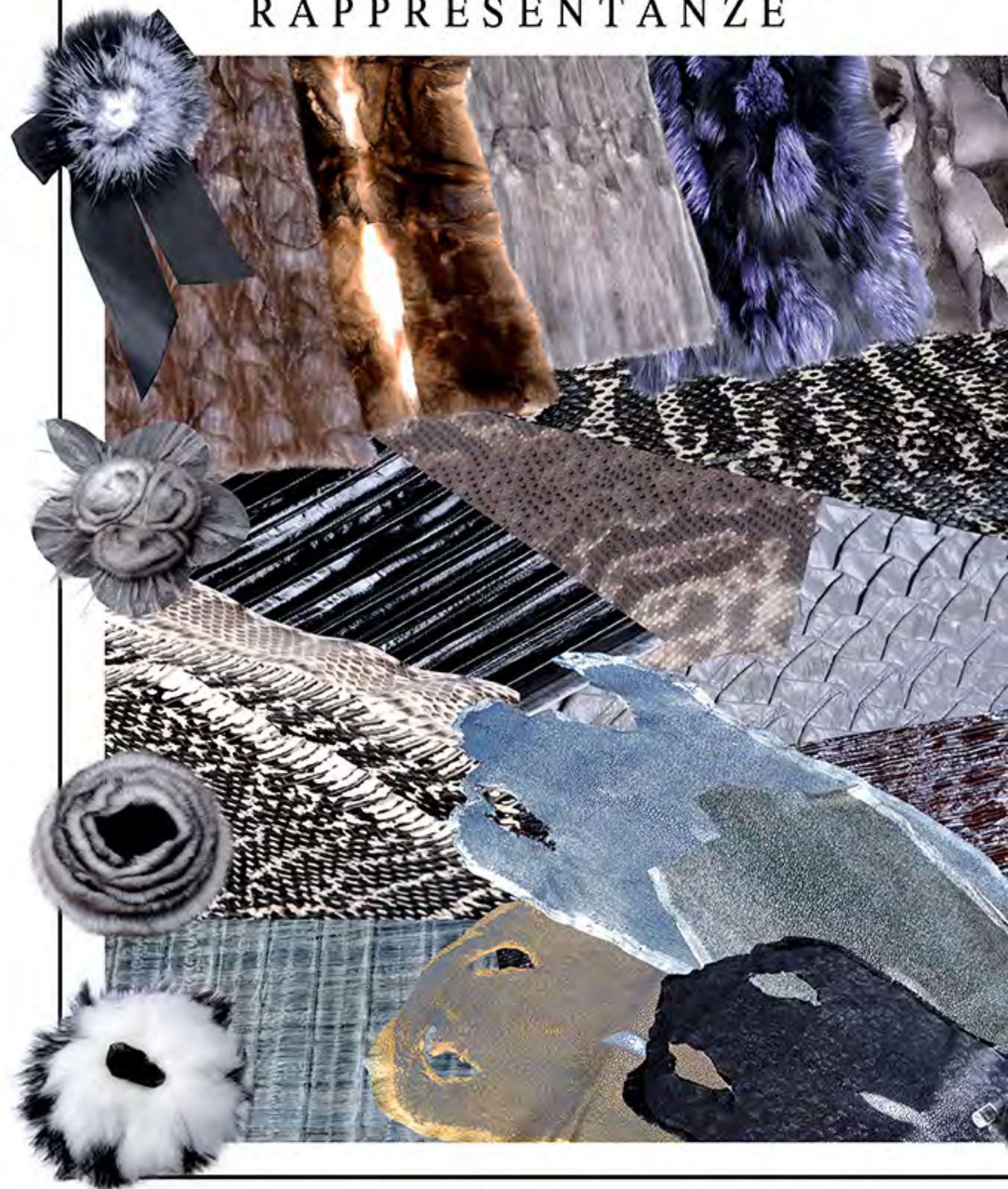

PELICON S.r.l.



Altile



**DULIO
ACCESSORI**



sofipel
SRL

Vialaton Martin

Orylag®

GENTILI srl



SOLLINI

ACCESSORI CALZATURE



ACCESSORI
TECNICI



ATTREZZISTICA



FODERE E TESSUTI



FILATI



MINUTERIA
METALLICA



ACCESSORI



FINISSAGGIO



MONTAGGIO



RINFORZI

- 40 ANNI DI ESPERIENZA
- 6 SEDI OPERATIVE IN EUROPA
- 50.000 ARTICOLI DISTRIBUITI
- 10.000 METRI QUADRI DI MAGAZZINO
- 60 ADDETTI
- 250.000 ORDINI ANNUALI
- 20 AUTOMEZZI PER LA DISTRIBUZIONE
- 24 ORE MASSIMO PER LE CONSEGNE

SOLLINI GINO SRL

sede centrale

Via sant'Isidoro nr° 53
63015 Monte Urano (FM)
tel. +39 0734 84791
fax +39 0734 8479248
sollini@sollini.com

SOLLINI, ITA.

P.zza della Meccanica,5
Zona Ind.le San Filippo
63018 Porto Sant'Elpidio (FM)
tel. +39 0734 904978
fax +39 0734 905882
filialepse@sollini.com

SOLLINI, LDA.

Lugar des pedras agudas
REVINHADE - 4650-372
FELGUEIRAS - PORTUGAL
tel. +351 255 330 011
fax +351 255 330 012
sollini@sollini.pt

DISTRIBUTORI ESCLUSIVI IN: POLONIA, BOSNIA, UKRAINA, TUNISIA, MAROCCO, INDIA

SC ETG SOLLINI SRL

Str Ruderia nr° 25
TIMISOARA - Jud. Timis
TIMISOARA - ROMANIA
tel. e fax +4 0256 472212
+4 0256 472102
monica@sollini.ro

SC ETG SOLLINI SRL

Str. Corneliu Baba nr° 2
BORS - Jud. Bihor
ORADEA - ROMANIA
tel. e fax +4 0259 460281
nico@sollini.ro

SC ETG SOLLINI SRL

Martinesi nr° 14
Sector 3 - Bucuresti
BUCURESTI - ROMANIA
tel. e fax +4 021 3444159
gabi@sollini.ro

ogni desiderio...un ordine.

MICAM

the shoe event

LARGO ALLE CALZATURE DI MODA AL MICAM DI SETTEMBRE

Le collezioni di calzature per la primavera/estate 2011 si mettono in mostra nel salone internazionale più prestigioso del settore

Dal 19 al 22 settembre 2010, nei padiglioni di Fiera Milano Rho, torna MICAM ShoEvent, l'evento fieristico che presenta le collezioni di calzature di gamma alta e medio alta organizzato dall'Associazione Nazionale Calzaturifici Italiani (ANCI) che, per favorire il lavoro degli operatori, ha scelto di inaugurare la manifestazione di domenica per chiudere poi il mercoledì. Protagoniste del salone le collezioni per la primavera/estate 2011 che saranno in mostra per i buyer di tutto il mondo. MICAM ShoEvent è infatti il salone internazionale più prestigioso e importante per le fasce alte del mercato e punto di riferimento per il fashion system in fatto di calzature. Attraverso una strategia fieristica coerente con i bisogni del mercato, MICAM ShoEvent consolida sempre più il suo primato rispetto ai competitor internazionali e raccoglie ancora una volta una dimostrazione di fiducia da parte delle aziende che, con la loro presenza, investono nella promozione del prodotto attraverso la maggiore fiera di calzature di alta gamma.

Circa 1.600 gli espositori del salone, di cui oltre 580 stranieri. Fra di questi una selezione interessante è presente nell'Area Visitors della manifestazione, dedicata ai designer internazionali, grazie ad un'attenta attività di scouting da parte degli organizzatori.

Per rendere più fruibile la manifestazione, l'organizzazione degli spazi è stata parzialmente modificata e presenta quindi una nuova mappatura delle collezioni: Padiglioni 1-3 CALZATURE DONNA SOFISTICATA; Padiglione 2 CALZATURE DONNA TRENDY e AREA VISITORS; Padiglione 5 CALZATURE DONNA TRENDY; Padiglione 4 CALZATURE UOMO e DONNA ELEGANTE-LUSSO; Padiglione 7 CALZATURE MISTE; Padiglioni 6-10 CALZATURE MODA GIOVANE; Padiglione 10-B CALZATURE BAMBINO; Padiglione 10-A ACCESSORI PER NEGOZI.

Attraverso una nuova iniziativa MICAM ShoEvent sarà presente per tutta la durata del Salone anche nel centro di Milano (Largo Cairoli-Via Dante-Lato Camperio) con lo spazio MICAM POINT "Profumi & Saperi dell'Industria Calzaturiera Italiana". Naturalmente sarà protagonista anche qui la calzatura, con i suoi percorsi di produzione, a mano e industriale, e di finitura. Ma nel nuovo spazio sarà anche possibile effettuare un test di misurazione del piede.

Sempre nel centro di Milano (Boscolo Exedra Hotel - Corso Matteotti 6) durante lo svolgimento di MICAM ShoEvent, infine, sarà allestito un altro MICAM POINT, che metterà a disposizione le informazioni sulla manifestazione



Two zippers are shown vertically. The one on the left is black with a silver metal pull. The one on the right is light blue with a silver metal pull and a small ring at the top.

www.sollini.com

DISTRIBUTORI

YKK

Little Parts. Big Difference.



sollini@sollini.com



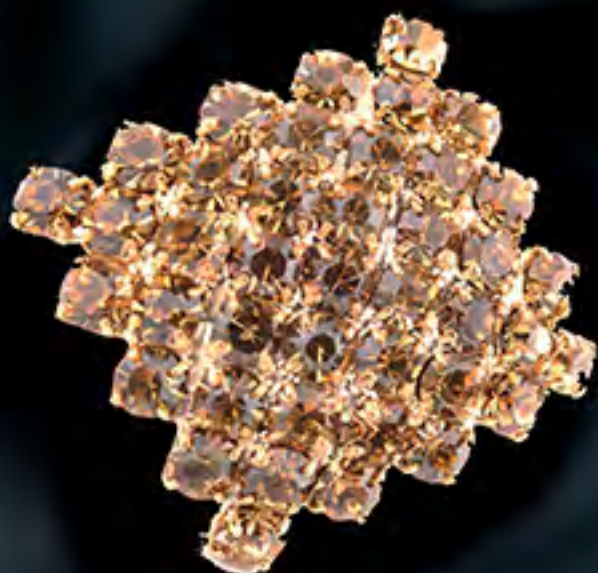
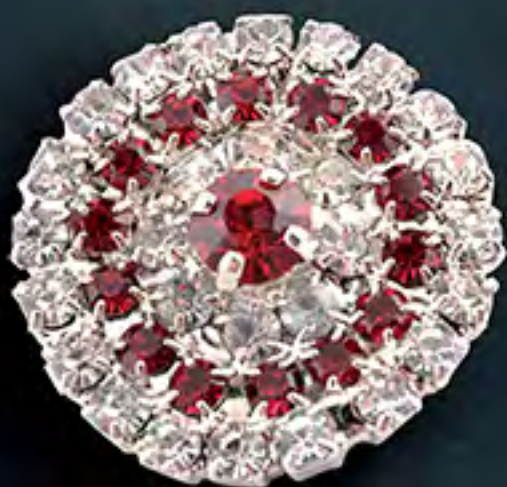

 **SOLLINI**

MONTE URANO - Via S. Isidoro, 53 - Tel. 0734 84791

Filiale: PORTO SANT'ELPIDIO - Zona Ind.le S. Filippo Tel. 0734 904978

Crisis
ARTIGIANATO ITALIANO SRL

TEL. 0734 759776

A decorative flourish consisting of a thin, light green line that starts from the left edge of the page and curves upwards and to the right, ending in a small, elegant swirl.



Cristian Copponi

ALPHA

fustellificio

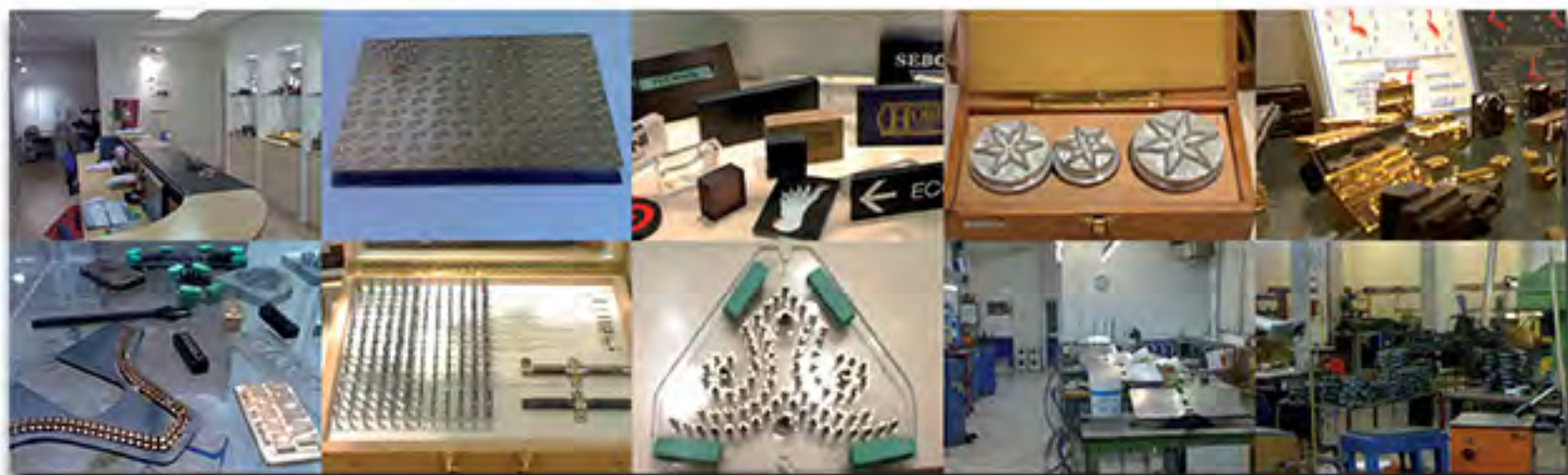

- fustelle di ogni tipo
- timbri - accessori
- taglio laser su metalli legno plexiglas





NeroGiardini

 MADE IN ITALY

Les Très Jolis



Tel. 0734 643069 Fax 0734 644500 - info@lestresjolis.com

Via Milano, 49 PORTO SANT'ELPIDIO (FM)

www.lestresjolis.com



FABI
fabishoes.it



ROSSI 

info tel. 0734 891504 www.rossisrl.it

MICAM - MILANO

Pad. 4 Stand N 25 - 29 P 26 - 30

Les Très Jolis



Tel. 0734 643069 Fax 0734 644500 - info@lestresjolis.com

Via Milano,49 PORTO SANT'ELPIDIO (FM)

www.lestresjolis.com



DOUCAI'S

foto PAPERINI



MALLY

www.mally.it

SEM VACCARO



Foto: P. Pignatelli

LEATHER LUXURY
MADE IN ITALY



GianRos

100% made in Italy

MICAM

Pad. 5 Stand R 30

www.gianros.it



eliza

di Venezia

capricci
DI MARTINA



SHOES & HANDBAGS

Parigi - Saint Tropez - Mosca
Kiev - Forte del Marmi
Porto Cervo - Firenze
Torino - Monaco
Dusseldorf - New York

eliza di Venezia srl
via della Calzatura, 4
63018 Porto Sant'Elpidio (FM)

www.elizadivenezia.it

info@elizadivenezia.it



foto P. PAFARINI





IMPRENDITORIA E TERRITORIO

MR TOD'S PUNTA SUL SOCIALE: UN ESEMPIO DA SEGUIRE

Il suo legame con la sua terra d'origine è sempre stato molto forte. L'ultima prova, in ordine di tempo, la si è avuta con il taglio del nastro alla scuola elementare che la famiglia Della Valle ha donato alla collettività. A quella Casetto d'Ete in cui Diego Della Valle risiede ed in cui ha sede la sua azienda. Quella Casetto d'Ete da cui si separa spesso per motivi di lavoro ma in cui torna sempre molto volentieri. E' qui, nella frazione del comune di Sant'Elpidio a Mare - uno dei più grandi centri della provincia di Fermo, nelle Marche - che agli inizi di settembre sono arrivati molti personaggi illustri in occasione di una struttura consegnata alla collettività per l'avvio di un nuovo, entusiasmante, anno scolastico. "E' un modo per dare una mano - ha sostenuto Diego Della Valle - non credo di aver fatto niente di eccezionale, faccio quello che fa parte delle nostre tradizioni, quello che mi hanno insegnato, cioè di ridare agli altri un po' di quello che hai avuto". Più volte Diego Della Valle ha avuto occasione, in passato, di manifestare la volontà di fare quanto possibile per "tenere in debito conto di chi sta meno bene di noi": la realizzazione e donazione di una scuola rientra nell'ambito di un'attività sociale di indubbio valore per l'intera collettività che, di una nuova struttura scolastica, aveva necessità da tempo. E, a quanto pare, l'impegno per il territorio non è destinato a finire qui. "La Fondazione Della Valle - ha annunciato - intende mettere in campo anche altre iniziative, particolarmente indirizzate verso bambini e anziani". Al taglio del nastro erano presenti il sottosegretario alla Presidenza del Consiglio Gianni Letta, il presidente della Ferrari Luca Cordero di Montezemolo, Clemente Mastella e la moglie Sandra, gli imprenditori Aldo Brachetti Peretti, Luciano Benetton, Adolfo Guzzini, Silvano Lattanzi, Francesco Merlari, il presidente di Medusa Carlo Rossella, l'editore Andrea Riffeser, Enrico Mentana e Maurizio Belpietro (che si sono salutati molto cordialmente) e il direttore del Carlino Pierluigi

Visci, il presidente della Regione Marche Gian Mario Spacca e quello della provincia di Fermo Fabrizio Casetti, mons. Vincio Albanesi, i sindaci del circondario. Ma c'era anche una nutrita rappresentanza della Fiorentina, "la nostra seconda famiglia", ha detto Della Valle. Il sottosegretario alla Presidenza del Consiglio, Gianni Letta, ha elogiato l'iniziativa riconoscendo che si tratta di "...un modello di collaborazione tra pubblico e privato che dimostra che si possono ottenere dei grandi risultati" riconoscendo che la scuola è un'ulteriore prova del successo del binomio "competitività e solidarietà". "Se tutti seguissero questa linea - ha aggiunto Letta - forse questo Paese sarebbe diverso". Un modello da seguire, dunque, affinché il successo dal lato imprenditoriale possa andare di pari passo con una crescita sociale a livello territoriale. Luca Cordero di Montezemolo non ha fatto mancare il suo saluto ricordando un assunto di cui è più che convinto, da sempre. "Io dico sempre che c'è bisogno di coesione, di remare tutti insieme - ha osservato - Sono certo che se l'Italia sapesse fare squadra non ce ne sarebbe per nessuno, saremmo campioni del mondo. E, nel cercare i motivi del successo del gruppo Tod's e di Diego Della Valle, il presidente della Ferrari non ha avuto dubbi: "Un vero amore, un vero legame con il territorio e un grandissimo rispetto, una grande collaborazione". La ricetta va ricercata qui. La nuova scuola si sviluppa su due piani: vanta 20 aule, luminose e dotate di un sistema tecnologico che consente di incamerare la luce del sole e di riprodurla nelle giornate nuvolose. Nella scelta dei materiali, massimo rispetto per l'ambiente: lavagne in ardesia, impianto di riscaldamento a pavimento, arredi ergonomici, studiati dall'architetto Barbara Pistilli, moglie di Diego Della Valle e realizzati proprio per questa scuola. Le pareti sono tinteggiate di bianco e azzurro, colori riposanti, ed inoltre la struttura è dotata di servizi igienici ampi e attrezzati anche per i portatori di handicap, aula d'informatica all'avanguardia, palestra attrezzata, biblioteca, sala mensa e campo polivalente all'esterno.



MICAM
S H O E E V E N T

Marzo 2.3.4.5 2010





Pieroni
accessori per calzature

Punto Vendita Via del Commercio, 1 - 63015 M.URANO (FM)
Info +39 0734 841758 fax +39 0734 840177

www.pieronianastasio.com
info@peronianastasio.com



NGC FUSTELLIFICIO NUOVA CLUANA

Trent'anni
di esperienza
nel settore

www.fustellificionuovacluana.it



QUANTITA'

Le fustelle forgiate sono costruite per poter tranciare anche milioni di pala

RESISTENZA

Non subisce retture o modifiche della propria forma



*Perchè scegliere
le fustelle forgiate*

VELOCITA'

Veloce operazione di tranciatura in quanto il materiale tagliato resta nella sede interna

EFFICIENZA

Sono un eccezionale strumento di lavoro per le aziende che intendono ottimizzare la resa del proprio reparto tranciatura rendendolo più veloce ed efficiente.



TABELLA STATISTICA impiego fustella 50x8 mm.

Contrafforti:
10-12 fogli di salpa o tessuto
(circa 3000/4000 pala/ora)

Puntali:
15-20 fogli di tessuto
(circa 6000 pala/ora)
Suole: 4 fogli di thunit
(circa 1000 pala/ora)

Sottopiedi:
4-5 fogli di celluloso
(circa 2000 pala/ora)

Tallonette:
4-5 fogli di cartone fibrato
(circa 2000 pala/ora)



Controllate quali tipi di file possiamo lavorare
ESTENSIONI ACCETTATE .dxf .pnx



info@fustellificionuovacluana.it







Via Mar del Nord, 20
63018 P.S.ELPIDIO (FM)
Tel. 0734 903349
Fax 0734 904574
essere2@libero.it



PROGETTO
alto gradimento





www.ercan.it

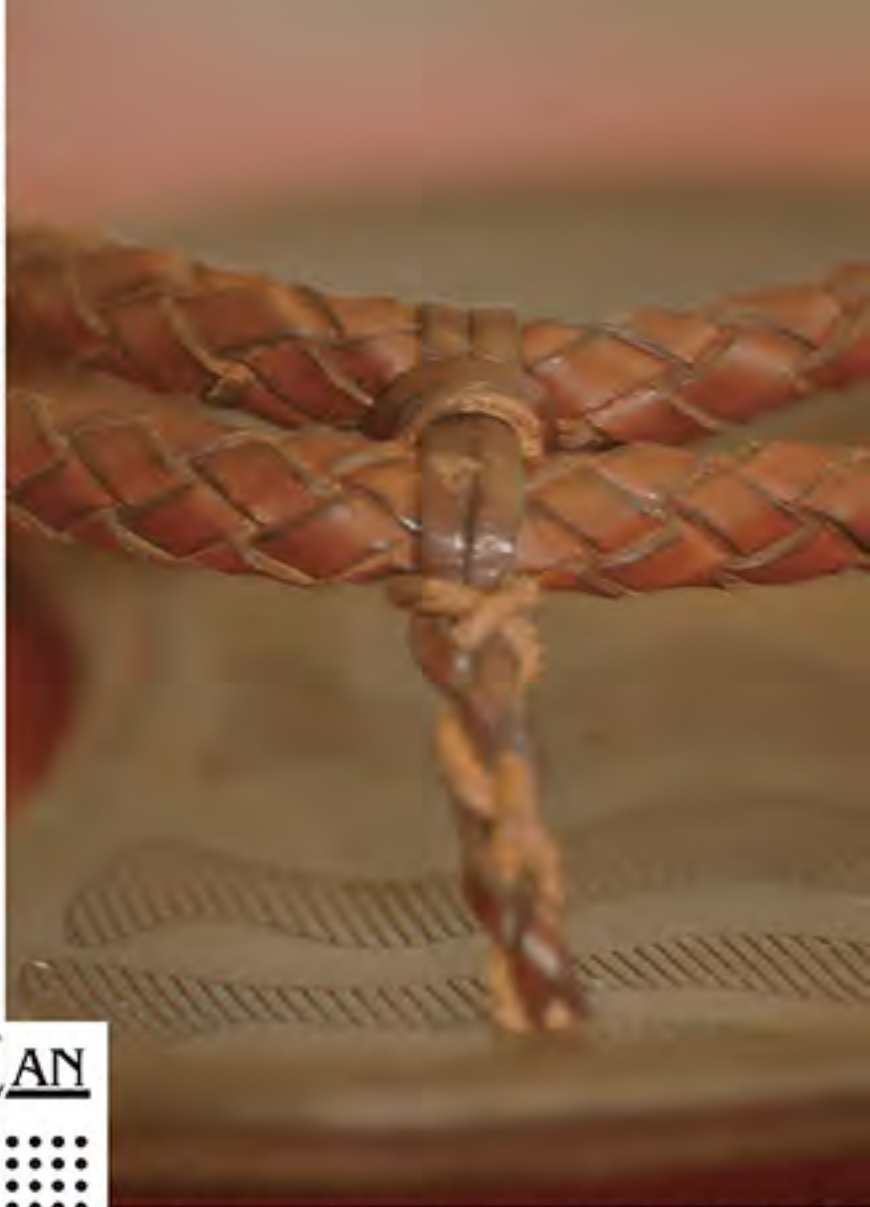

Tel 0734 990970
Fax 0734 869007

ERCAN



Lavorazioni
pelli e tomaie

* NUOVA SEDE * Sant'Elpidio a Mare (AP)
Via Filippo Turati 103

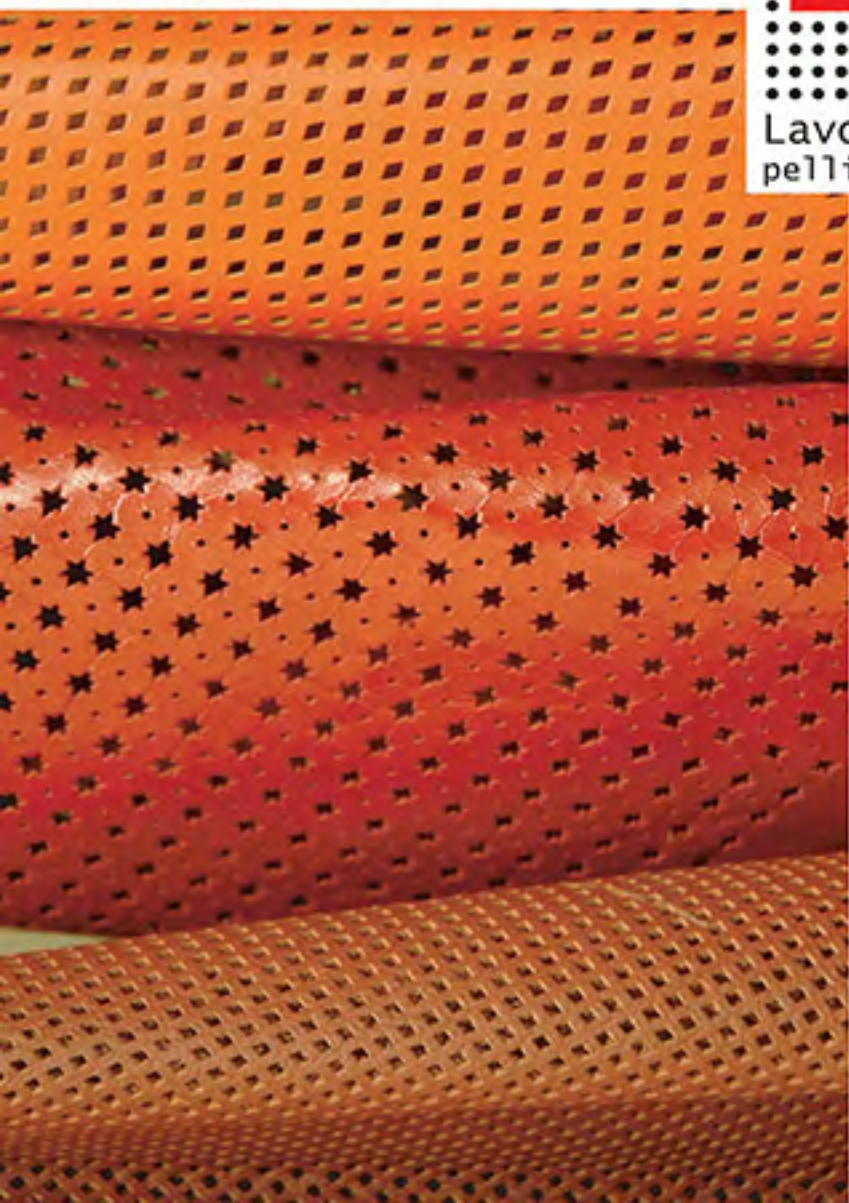

Mail: info@ercan.it







TRE ERRE

LAVORAZIONI



.....LEGNO OTTONE ALLUMINIO PLEXIGLAS.....



MF Accessories

MF 4006220162

sarcosì

sarcosì

HOBBS

HOBBS

SEBOY'S

SEBOY'S





Rbm

CONTRAFFORTI

Rbm CONTRAFFORTI
di Renzi Luigi & C. s.a.s.

63019 Sant'Elpidio a Mare (AP) Italy - Via Faleriense, 1829
Tel. +39 0734 810303 - Fax +39 0734 859262 - www.rbmcontrafforti.com
info@rbmcontrafforti.com - modellieria@rbmcontrafforti.com





RIPANI **RI** IVANO & C. SNC

ACCESSORI E LAVORAZIONI VARIE



APPLICAZIONI ACCESSORI METALLICI
 (rivetti, occhielli, bottoni, borchie, targhe)
 RICOPERTURA BOTTONI IN PELLE E TESSUTI
 APPLICAZIONI STRASS E BORCHIE RIVETTATI
 e/o TERMOADESIVI
 RICAMI C/MACCHINE COMPUTERIZZATE
 CUCITURE ORNAMENTALI (filo grosso)

CUCITURE MOCASSINI VARIO TIPO
 APPLICAZIONE GANCI, VIS, PIASTRE,
 CASTONI C/SPECCHIETTI
 OVALI di varie misure
 BUCATURE, SAGITTA e a PETTINE
 GIOIELLI di CRISTALLO
 RIVETTI SFERA o BOMBATI



Euroaccessori.net
dettagli per calzature



Produzione Accessori per calzature e pelletterie



Verniciatura Tacchi e Minuterie Metalliche



Ricopertura e Sformatura cuoio



Laccatura Legno



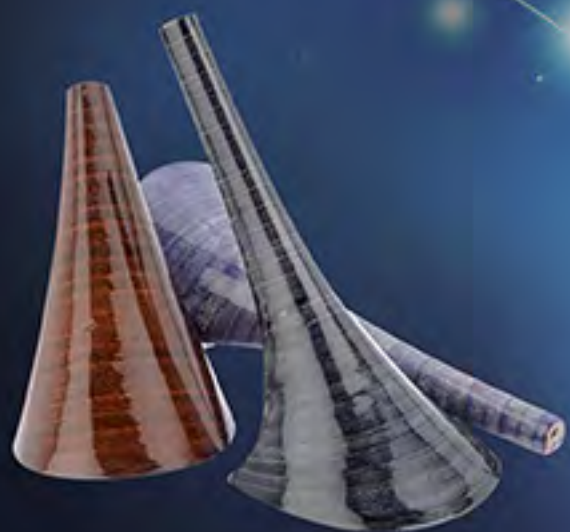

Ricopertura e Sformatura cuoio



Ricopertura e Sformatura cuoietto



Tampografia su ABS



Lavorazione Bicolore



Laccatura Legno



ANCI: I PROGETTI DEI GIOVANI CREATIVI PER GLI SPAZI DEDICATI ALLE CALZATURE. AL MICAM LA PREMIAZIONE DEI VINCITORI



Associazione
Nazionale
Calzaturifici
Italiani
A.N.C.I. Servizi S.r.l.

ANCI, Associazione Nazionale Calzaturifici Italiani, presenta la quarta edizione di ANCI CREATIVE AWARD, il concorso internazionale rivolto ai giovani creativi che si misureranno sul tema "OUT OF THE BOX! Interior design for display and sale of footwear".

Obiettivo del concorso, rivolto a studi di architettura e design, è interpretare in modo originale gli spazi di presentazione e di vendita delle calzature - stand fieristici, show room, negozi monomarca e corner all'interno di rivendite multibrand - rispondendo al momento di grande complessità del mercato e all'esigenza di una profonda trasformazione nei modi di intendere e presentare il prodotto con soluzioni innovative e creative che siano di stimolo per lo sviluppo del settore.

I progetti dovranno proporre spazi di presentazione e di vendita della calzatura che tengano in considerazione le nuove logiche legate a spazi flessibili e "mobili", senza trascurare l'aspetto della produzione "just in time" basata sulla piccola serie e la sostenibilità, valore sempre più importante di ogni procedimento industriale. I progetti, inoltre, dovranno relazionarsi con lo sviluppo dei new media e la conseguente trasformazione della figura tanto del consumatore quanto del buyer.

La giuria del concorso includerà diverse figure coinvolte nel processo produttivo e distributivo tra cui imprenditori calzaturieri e operatori del mondo della distribuzione, oltre che da rappresentanti della rivista INTERNI, Media Partner dell'evento. La cerimonia ufficiale di premiazione si terrà in occasione di MICAM ShoEvent di settembre. I primi 30 progetti selezionati rimarranno in mostra a MICAM per l'intera durata della manifestazione a disposizione di aziende, buyer e giornalisti che interverranno all'evento fieristico.

Oltre a un premio in denaro, al vincitore verranno offerti il viaggio e il soggiorno a Milano per partecipare alla premiazione durante MICAM ShoEvent. Ai progetti presentati al concorso verrà data visibilità sul sito dedicato www.ancicreativeaward.net, mentre le opere finaliste saranno visibili, a tempo indeterminato, sul sito www.ancionline.com nella sezione ANCI Creative Award.



Maella Amaini, VINCITORE ANCI CREATIVE AWARD 3D EDITION



VREMA

**Produzione Contrafforti e
Componenti per le calzature**

FORTI NEL TEMPO



La Co.ma.pla. nasce nel 1979 come ditta individuale per diventare nel 1988 una s.r.l. grazie ai sacrifici e alle capacità dei suoi fondatori che hanno sempre creduto in essa.

L'azienda si occupa prevalentemente di distribuzione di materie plastiche, in particolare di prodotti di prima scelta; a questa attività si unisce anche quella di commercializzazione di macchinari e accessori, quali presse ad iniezione, granulatori, refrigeratori e alimentatori necessari per lo stampaggio dei tecnopolimeri.

Da qualche anno la Co.ma.pla. si è ritagliata una piccola attività di rigenerazione di materiali come ABS, PS, PP e PU molto apprezzati e richiesti dai clienti e per questo in continuo aumento. Il trasferimento nella nuova sede a fine 2009 consentirà all'azienda di soddisfare maggiormente le richieste dei clienti e di essere più competitiva sul mercato.





GRANULATORI



REFRIGERATORI



FILONZI
RAPPRESENTANZE

PRESMA GTV 60



dal 1983



ITAR

PRODUZIONI MINUTERIE METALLICHE

TIEMME S.R.L.

PELLAMI DI QUALITA' PER L'ALTA MODA



PASSIONE
ESPERIENZA
RICERCA
nella realizzazione di NUOVE IDEE

LINEA PELLE PAD. 22 STAND B6

Via Toscana, 25 - 63019 SANT'ELPIDIO A MARE (FM) Tel. 0734.810310 Fax 0734.810428 - www.tiemmesrl.com - tiemmesrl@tin.it



LINEA PELLE

BOLOGNA







MARSILI MAURO
rappresentanze pellami



Deposito:
Via Belgio, 42
63018 Porto Sant'Elpidio (FM)
Tel. 0734 903159
Fax 0734 879779
info@marsilimauro.com



**PROSSIMO APPUNTAMENTO:
12.13.14 Ottobre 2010**





SOTTO I PIEDI
SOLTANTO
PERCHE' LA NATURA
LO IMPONE

PIERRE

Sottopiedi e Contrafforti

www.solettificiopierre.it

Via Dell'Industria, 13 - 63018 Porto Sant'Elpidio (FM) tel. e fax 0734 900981 pierreroberto@hotmail.com





MARCACCIO

ACCESSORI E COMPLEMENTI





Tutto per la Scarpa

ARTICOLI PER CALZATURE
E PELLETTIERIE



PELLI STAMPATE

www.label2009.com - info@label2009.com



LABELOW



www.label2009.com - info@label2009.com

www.label2009.com - info@label2009.com

www.label2009.com - info@label2009.com



label2009

Via Emilia, 34 - 63018 PORTO S.ELPIDIO - Tel. 0734 991736 - Tel./ Fax 0734 906654 **di Chessa Bruno**

www.label2009.com - info@label2009.com

www.label2009.com - info@label2009.com



Personalizziamo
i tuoi occhiali,
il tuo cellulare
e il tuo porta cellulare
con strass di prima qualità

label2009



Divise sportive



Felpe



Bandane e cappelli



T-shirt



LIQUID



CONTRAFFORTI

DAVID



La Davin è nata per produrre una vasta gamma di contrafforti per tutte le esigenze, in cuoio, salpa e tessuto per calzature da Donna, Uomo e Bambino, per esaltare la creatività dei modellisti e mantenere nel tempo anche le forme più originali.

Davin was born to produce a wide range of counters for every requirement: leather, salpa and woven fabric counters for men, women and children's shoes in order to promote the creativity of designers and yet to preserve the most original moulds.

*La sua vera forza
sta nella qualità*



ACCESSORI PER CALZATURE E SUOLIFICI



DUE.A

www.due-a.com
due.a@tiscalinet.it



PUNTI METALLICI CHIODI E VITE



TERMO PLASTICI



FILATI E RINFORZI



GIRBA
PRODOTTI CHIMICI



SPAZZOLE DI NOSTRA PRODUZIONE
ABRASIVE E LUCIDANTI



BDM
ABRASIVE DIVISION



FABI SUTOR MONTEGRANARO: QUANDO IMPRENDITORIA E SPORT VANNO A BRACCETTO SIGLATO DI RECENTE L'ACCORDO TRA LA FABİ SPA E LA SUTOR BASKET CHE MILITA IN SERIE A

Due eccellenze del distretto fermano/maceratese che si stringono la mano e danno vita alla Sutor Fabi Montegrano.

Sutor Basket: la squadra di basket che milita nella massima serie.

Fabi Spa: azienda calzaturiera con sede a Monte San Giusto. Un'azienda che non è nuova a collaborazioni con il mondo dello sport. Trasferitasi in provincia di Macerata 38 anni fa, ed in passato già partner della Lubevolley e della Macerata Softball, la Fabi Spa torna invece a legare il proprio nome alla cittadina dove la famiglia Fabi vanta le proprie origini, e nel 1965 ha mosso i suoi primi passi nel mondo imprenditoriale grazie all'intraprendenza dei fratelli Enrico ed Elisio.

Un connubio - quello siglato tra le due realtà - che sancisce l'unione tra quelle che rappresentano, in campo sportivo da una parte ed in quello industriale dall'altra, due inestimabili eccellenze del distretto fermano-maceratese. Segno tangibile di quanto l'imprenditoria non viva in un mondo chiuso in se stesso ma sia capace di aprirsi al territorio e ad importanti realtà come la Sutor Basket ha indubbiamente dimostrato di essere.

"La nostra è stata una scelta fatta con il cuore - ha osservato Alessia Fabi - ma anche con la competenza manageriale che contraddistingue la nostra azienda, convinti che instaurare un rapporto di main sponsorship con una realtà che gode di enorme visibilità, come la Sutor, permetta alla Fabi di fare un ulteriore salto di qualità".

La denominazione della squadra per le prossime tre stagioni sarà Fabi Sutor Montegrano. "Un nome - ha osservato il coach Pillastrini arrivato a Monte San Giusto con una buona rappresentanza della rosa, tra cui la stella Sharrord Ford, Ungaet, Antonutti, Canavesi ed il giovane Lupi - che testimonia ulteriormente quanto questo territorio ami la Sutor, e soprattutto che ci sono ancora degli imprenditori importanti che tengono molto a questa squadra". Il tecnico ferrarese si è poi detto molto soddisfatto delle mosse di mercato operate dal dg Vacirca, ed ha giurato grande impegno per non deludere l'entusiasmo dell'ambiente. "Stiamo programmando la stagione - ha continuato - e siamo molto contenti sia della squadra allestita, sia dell'atmosfera che ci sta accompagnando. Tornando dopo tre anni ho trovato una società cresciuta sotto ogni punto di vista. La Sutor non è più una sorpresa ma rappresenta bensì un bersaglio, perché tutti la temono, e questo ci regala sicuramente una doppia motivazione. Saremo decisi e determinati, faremo di tutto per essere all'altezza e regalare soddisfazioni a tifosi, società e sponsor".

SUTOR
Basket Montegrano

FABI





SUOLIFICIO

TRANCERIA PREFINITI

FIORIMANTI

PER CALZATURE



Marini Andrea

Lavorazioni tomaie per calzature



- CAMBRATURA TOMAIE
- RITOCO TOMAIE CAMBRATE

- CUCITURE MOCASSINO
- LAVORAZIONI VARIE DI CUCITURE "PARTICOLARI":
bordature con elastico, bordature "battute", zig zag,
punto "orlo", bordini speciale ecc..
- APPLICAZIONE OCCHIELLI, GANCI E ACCESSORI
- FORATURE TOMAIE DI OGNI GENERE E TIPO
(bucatura con sagitta, a pettine, con piastre anche
personalizzate).

- CONSULENZA E PROGETTAZIONE STAMPI PER
FORATURE PERSONALIZZATE
- STAMPE A CALDO
- PIEGHE ESEGUITE A MACCHINA

- TOMAIE INTRECCIAE A MANO
- APPLICAZIONI PASSAMANERIE

- MICROBORDINO (rifinisce i tagli netti di tutti i materiali
in particolare è adatto a quelli elasticizzati perchè si
"allunga" insieme alla tomaia).

- RICAMI CON MACCHINA COMPUTERIZZATA
(programmazione disegni interna, per una maggiore
velocita' e facilita' di personalizzazione).



www.mariniandrea.it



**Tranceria
Applicazioni:
Puntali e Forti**



**Filettatura
Ricopertura:
Solette
Tacchi
Fondi**





Dall'inizio
alla fine
del processo
lavorativo

SEMPRE INSIEME



Via San Claudio, 67
Tel. e Fax 0733 283534
62014 Corridonia (MC)
mr.tranceria@libero.it



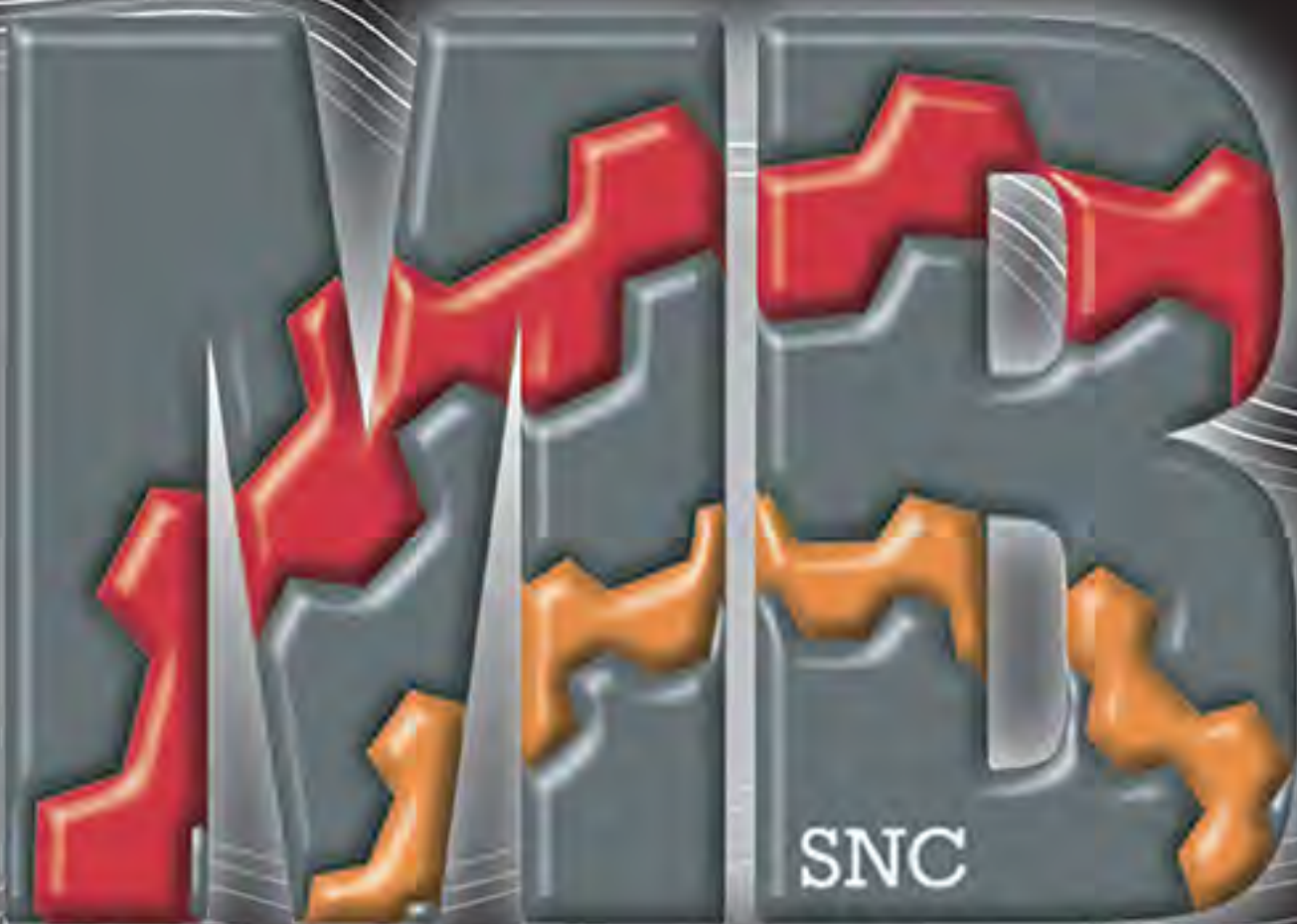

MACCHINE PER SOLETTIFICI E AUTOMAZIONI IN GENERE

- ASSISTENZA TECNICA
- VENDITA
- INSTALLAZIONE
- CONSULENZA
- PROGETTAZIONE

MB snc di Boi Marcello & C.
Strada Prov. Sant' Elpidio, 6
63018 Porto Sant' Elpidio (AP)
Tel. 0734.902175 Fax 0734.801034
www.mbsnc.com info@mbsnc.com



DOVE
SIAMO

LE USCITE AUTOSTRADALI SONO:
A NORD CIVITANOVA MARCHE-MACERATA
A SUD FERMO-PORTO SAN GIORGIO

E' LA NOVITÀ DELLA STAGIONE.

NASCE IL SITO INTERNET PER LA MODA, ALLA MODA, CHE FA MODA.

The screenshot shows the Total Look Fashion Online website interface. At the top, there's a navigation bar with links for 'Login / Registrazione', 'Stato dell'ordine', 'Aiuto', and 'Il mio carrello (0)'. Below this is a search bar and a menu with categories like 'Home page', 'Gruppo Merceologico', 'Brand', 'Stili', 'Novità', 'Accessori', 'Su Misura', 'Offerta', 'Guida all'Acquisto', 'Sponsorizza', and 'Contatti'. The main header features the 'total look' logo and the text 'FASHION ON-LINE' and 'www.totallook.eu'. The product being viewed is a leopard-print high-heeled shoe, model '10idb500-100 Nero', priced at 160,00 €. The page includes filters for 'BRAND', 'SCELTA PER PREZZO', 'FILTRA PER MISURA', and 'FILTRA PER COLORE'. A sidebar on the left promotes the Facebook page 'Total Look fashion online'. Below the product image, there are sections for 'ALTRI COLORI DISPONIBILI PER 10:DB500-100' and 'TOTAL LOOK - ALTRI PRODOTTI CONSIGLIATI'. Payment methods like Visa, MasterCard, and PayPal are listed at the bottom. A 'Demesi' logo is visible in the bottom left corner.

FASHION ON-LINE

www.totallook.eu

10idb500-100 Nero

10idb500-100 Nero
160,00 €

Quantità 1
La tua misura 35

Aggiungere



www.totallook.eu è una vetrina virtuale a servizio di chi fa moda e di chi, la moda, la segue. Una vetrina virtuale in cui trovano il loro spazio i prodotti d'eccellenza del Made in Italy: dall'abbigliamento alle calzature, dagli accessori ai profumi, dai cappelli all'intimo e molto altro ancora. Le più importanti aziende nel settore della moda avranno a disposizione un ampio spazio per presentare i propri prodotti potendosi avvantaggiare di una grafica efficace, fotografie dettagliate dei propri prodotti, una descrizione accurata e per avere la visibilità che solo un sito internet può offrire: una visibilità immediata e senza confini né di tempo, né di spazio. Tutto a portata di click.

Molteplici le proposte che potranno essere visionate da chi vuole essere sempre al corrente sui pezzi di grido del momento. Ma c'è di più. Non solo una vetrina allestita dalle più grandi aziende del settore ma anche una serie di proposte suggerite dallo Staff per abbinare i vari prodotti in modo funzionale ed efficace.

Ti piace una t-shirt e vorresti abbinarla alla calzatura adatta ma non hai idea di dove cercare? Niente paura: lo Staff di www.totallook.eu, partendo dai prodotti che le aziende propongono nella sua vetrina virtuale, suggerisce gli abbinamenti giusti per ogni necessità.

Molto più semplice da vedere che da spiegare: basta davvero un click.

Ed ancora, www.totallook.eu offre ricchi aggiornamenti in tempo reale sul panorama della moda nazionale ed internazionale: grazie ad una redazione giornalistica sempre attenta alle novità del settore, si potrà accedere alla sezione "news" da cui attingere informazioni su tutto ciò che fa moda nel mondo.

Sfilate, nuove tendenze, novità aziendali e tutto ciò che è in continuo movimento a servizio di chi non dovrà fare altro che collegarsi con il nuovo sito per respirare moda a pieni polmoni!

Ritrovaci su Facebook

Total Look fashion online

Mi piace

Total Look fashion online
http://www.totallook.eu/pr
idprodotto=52



BASCO Senape - Vizio Cappelli by Vizio: Total Look - fashion online

www.totallook.eu
Total Look - fashion online: BASCO Senape Vizio Cappelli Vizio -

venerdì alle 11.54

Total Look fashion online piace a 0 persone



ALTRI COLORI DISPONIBILI PER 10:DB500-100



TOTAL LOOK - ALTRI PRODOTTI CONSIGLIATI



Copy













ENRICO FRENQUELLI

Designed by Luciano Marinelli



ACCOPPIATURA RICCARDO

www.accoppiaturariccardo.it



ATURA PU - PVC-TPU CUCCIO VERNICIA PERA GOMMA

TR SFOR NATURA PU - P U PU CUCCIO ERNICO

PU - PVC-TPU CUCCIO VERN GOMMA - TR

ROSIS

di Ercoli Robertino

dal 1989



VERNICIATURA PU - PVC- TPU



SFORMATURA CUOIO



VERNICIATURA GOMMA -TR
EFFETTO VINTAGE



CUORE FASHION: MODA E BELLEZZA SOTTO I RIFLETTORI. FEDERICA FERMANELLI ELETTA MISS CENERENTOLA 2010

Belle ed eleganti, dalle movenze aggraziate non solo nell'indossare gli abiti che, di volta in volta, hanno sfoggiato davanti al pubblico ma anche nell'indossare calzature ai loro piedi.

Le ragazze in gara per l'elezione di Miss Cenerentola 2010 hanno sfilato davanti ad un pubblico che non ha risparmiato di manifestare il proprio apprezzamento con applausi a volontà ma anche davanti ad un'attenta giuria che ha avuto un bel da fare per assegnare il titolo di più bella del Reame.

Così, nel corso della serata Cuore Fashion, organizzata a Porto Sant'Elpidio (FM) durante l'estate, è stata decretata la vincitrice del titolo di Miss Cenerentola 2010. Si tratta di Federica Fermanelli premiata da Francesco Paparini (organizzatore del concorso), premio offerto dalla gioielleria Orsetto di Porto Sant'Elpidio. Oltre alla premiazione della bella Miss Cenerentola, altri premi sono stati assegnati alle ragazze in gara.

Miss DMG è risultata Martina Fiacconi, premio offerto dalla Omg Accessories;

Miss I Shoes è stata eletta Irene Carletti, premiata dallo stilista Giuseppe Corvari;

Miss L'Angolo: Vanessa Farinelli premiata da Lauro Scoccia con una creazione "Aria" di Arianna Pangrazi;

Miss Nerea, Natalia Biangini, premiata da Annalisa Marcucci Presidente dell'Unione Stilisti;

Miss Label 2009, Sara Mancini, premio offerto da "Label 2009";

Miss Di Buon Gusto, Maria Cristina Grandi, premio offerto da "Aria" creazione di Arianna Pangrazi;



Federica Fermanelli, Miss Cenerentola 2010

Miss Cenerentola



OFFICINA MECCANICA COSTRUZIONE STAMPI PER TACCHI



**COSTRUIAMO STAMPI PER
CALZATURE E PER ALTRE
APPLICAZIONI
IN LEGHE LEGGERE
E ACCIAIO.**

**ABBIAMO UNA TRENTENNALE
ESPERIENZA CHE GARANTISCE
QUALITA' E PRECISIONE**



MARCHEFIERE

ERP ENTE REGIONALE PER LE MANIFESTAZIONI FIERISTICHE



29^a mostra arredamento casa

MAC



2010

16° SALONE SPOSI

CIVITANOVA MARCHE

23 / 30 OTTOBRE ore 16.30-20.30

24 / 31 OTTOBRE - 1 NOVEMBRE ore 10.00-20.30

www.magisuole.it



lavorazioni Fondi per calzature



**VERNICIATURA PU
TPU - TR - PVC - MKT**

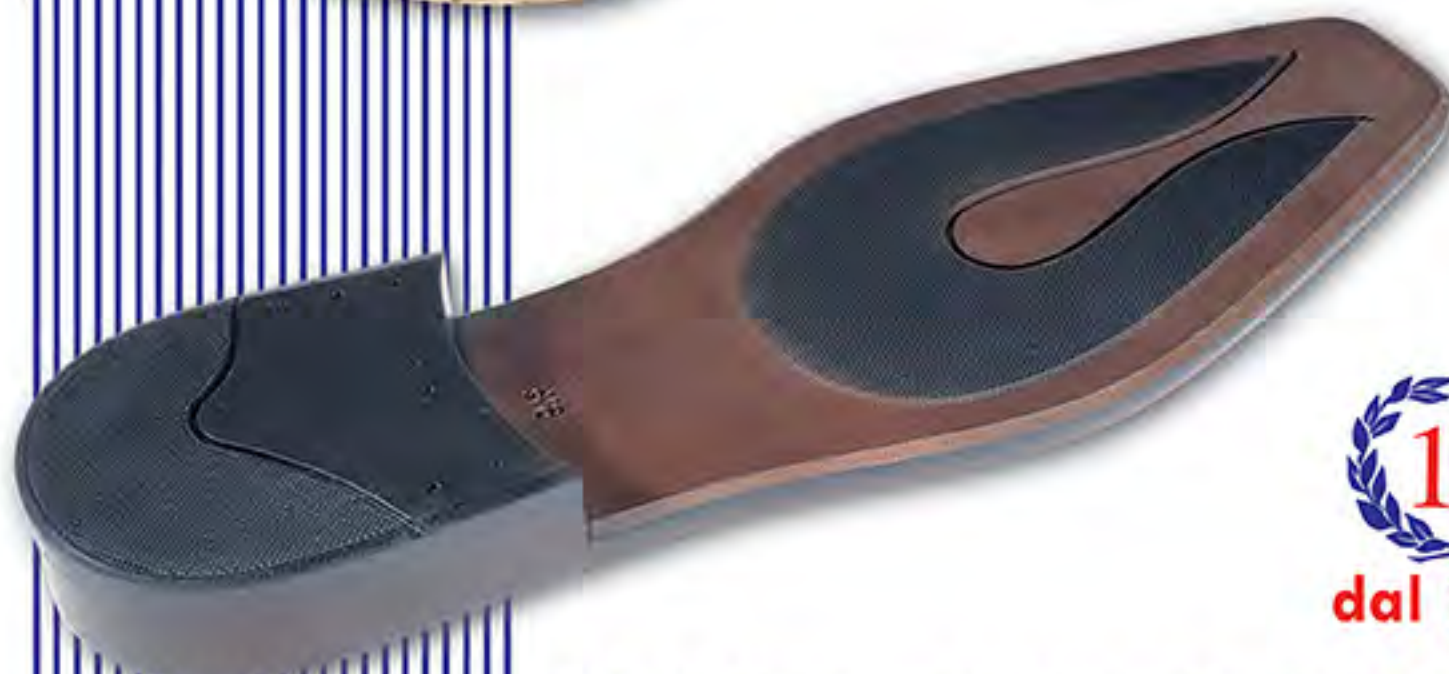

15°
dal 1995



A C C E S S O

Tartabini & Nasini

ARTICOLI E ACCESSORI PER CALZATURE



R I A M O C I

MIPEL: LA PIÙ GRANDE FIERA DI PELLETTERIA AL MONDO DOVE FASHION SIGNIFICA BUSINNES!



Nato nel 1962 MIPEL è il salone internazionale della pelletteria (borse, valigie, sacche, portafogli e tutti gli accessori in pelle) leader mondiale del settore.

MIPEL ha infatti saputo rinnovarsi nel tempo, proponendosi oggi come il più accreditato punto di riferimento. Ecco perché vi trovano la loro giusta collocazione quelle aziende che fanno della ricerca sul prodotto, delle strategie di marketing e dell'innovazione tecnologica i loro punti di forza. Trasformandosi in una fiera moderna MIPEL non ha soltanto migliorato la propria immagine, ma ha creato sinergie e forme di aggregazione con le altre manifestazioni del sistema moda, peraltro già sperimentate con grande successo.

Ogni anno le due edizioni di marzo e settembre si svolgono nell'avveniristico quartiere di fieramilano, nella capitale della moda e del design, presentando rispettivamente le collezioni dell'autunno-inverno e della primavera-estate successiva. Mipel è un'occasione unica per scoprire le tendenze di borse e accessori in pelle sempre più determinanti per l'evoluzione del fashion, ma anche l'appuntamento più atteso per celebrare la fantasia di artigiani e industriali provenienti da ogni parte d'Italia e da numerosi paesi esteri, per un settore economico di vitale importanza.

20.000 visitatori professionali, 200 giornalisti accreditati, oltre 400 espositori distribuiti in tre padiglioni su una superficie di 20.000 metri quadri: questi sono i numeri che fanno di Mipel una imperdibile vetrina per tutti gli operatori del settore accessorio moda.

E sulla scorta del successo di sempre, Mipel torna ad aprire le porte ai visitatori in contemporanea con le più importanti Fiere di Accessori Moda e Pellicceria. Un'occasione unica per gli operatori del settore: Mifur e Micam, dal 19 al 22 settembre.



SEM VACCARO





LUCIANI GIULIANO

Via dell'Arte, 26 - Porto Sant'Elpidio (FM) - Tel e Fax 0734 902474

LUCIDATURA TACCHI

STAMPAGGIO
MATERIE PLASTICHE



LAVORAZIONI
LASER

EUROSEAM snc

CARDATURA

CUCITURA FONDI
IDEAL - BLAKE

LAVORAZIONE LASER

SVILUPPO E CREAZIONI

PROGRAMMI LASER





**CUCITURA FONDI
E SUOLE A CASSETTA**

**CREAZIONI E APPLICAZIONI
STRASS**

**RICAMI, RICAMI PAILETTES
DA 3-5 E 7 MM**

**SVILUPPO E CREAZIONI
PROGRAMMI RICAMO**



**ORO
RICAMI**





... da 30 anni
il cartone... la nostra
passione...



ALESSIO
IMBALLAGGI

**IMBALLAGGI IN CARTONE ONDULATO PER
CALZATURE E ACCESSORI IN GENERE**



STUDIO MODEL®

Donato Giannini

1984



Stile Progettazione e Design



studiomodel@cronosnet.com www.studiomodel.it

Via V. Breda, 11 - Zona Ind.le "A" - 62012 CIVITANOVA MARCHE (MC) tel. 0733 897078 fax 0733 898028



COLORI

bianco neve - grigio perla - acciaio
nero - rosso bocca - palma pallida

t. moro - cammello

ATMOSFERA

purezza seduzione e mistero
"colazione da Tiffany"
marmo bianco shopping a Shanghai
città multietniche

pizzi e centrini porcellana design
cammee coccarda preziose

EFFETTI

finiture madre perlacee smaltato laccature
sottovetro marmorizzato a specchio leggero
sovrapposizioni soffici lane ed
eco pellicce lucide coccolato



COLORI

grigio petrolio blu oro
nero/viola cobalto argento (due)

ATMOSFERA

nero luce mare sull'acqua

EFFETTI

vibranti fluttuanti riflessi fusioni
sfumatura cangiante "mimetico"

SUPERFICI

da molto lucide sfaccettate
(tipo quarza minerali
o tipo onde) a porose un poco
opacizzate sempre levigate
irregolari mix caleidoscopico

Tendenze Colori



COLORI

testa di moro scuro mattone ambra
grigio roccia rame scuro (ruggine)
rosso scuro nero verde (muschio)

ATMOSFERA

alba autunnale prima luce foschia

EFFETTI

maculati mossi sfumati grossolani
legnosi rocciosi plumati sporati
gesso impolverati macchia d'olio

SUPERFICI

lavorate inesperte
"fiammate" (bruciate)
vetro rotto "indecodare"





STUDIO CONTI
Designer



PINK PANTHER

info@cartoonjewels.com
www.cartoonjewels.com



C.M.T.

PROGETTAZIONE E
COSTRUZIONE
STAMPI DAL 1987

Nata come ditta artigianale impegnata nella costruzione di stampi per materie plastiche, sin dai primi anni si colloca ai migliori livelli qualitativi, crescendo e migliorando nel tempo, si è sempre più spesso avvalsa di macchine utensili sempre di ultima generazione, per seguire e soddisfare al meglio le esigenze dei clienti nella realizzazione di stampi sempre più complessi.

Tale caratteristica è rimasta una costante della sua produzione che man mano acquisisce il meglio delle varie tecnologie nei vari settori.

Ora può garantire progettazione e realizzazione di stampi modelli resine e prototipi in ABS, tutto con la massima qualità e serietà

Stampi per:

- tacchi e soffotacchi
- zeppe e fondi di eva e abs
- soles in cuoio iniettati
- trancaitura soles in cuoio
- modelli e stampi cad cam

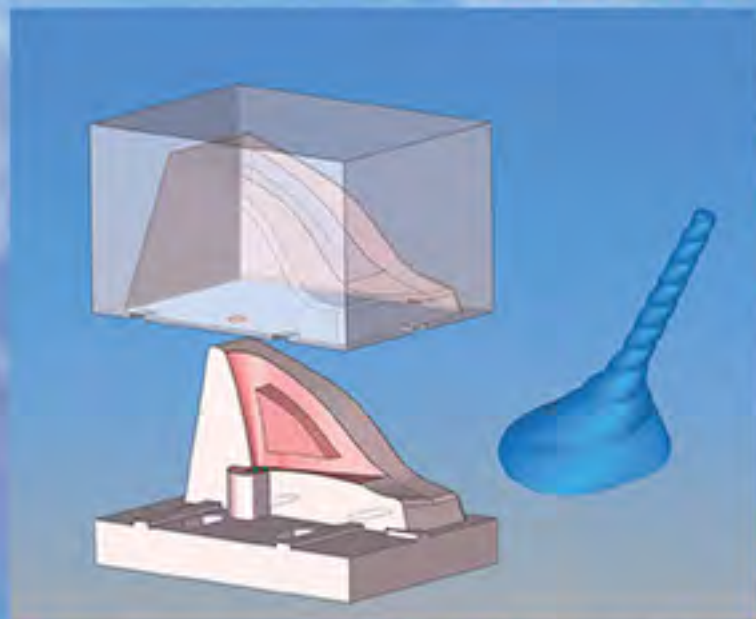

La divisione Stampi ed Attrezzature si occupa della costruzione di, stampi per materie plastiche e resine, stampi per pressofusione e stampi per plastica, La progettazione degli stampi viene eseguita nel nostro ufficio tecnico con sistemi CAD CAM di ultima generazione, che consentono di effettuare lavorazioni di alta precisione, grazie alla connessione con i nostri centri lavoro. Tutti i nostri stampi subiscono controlli scrupolosi e vengono sempre collaudati nella nostra officina con apposite presse.

www.cmtstampi.it





SOLETTIFICIO

Via E. De Nicola, 205 - S. Elpidio a Mare - Tel. 0734 860155 - 869343 - Fax 0734 860149 - info@soleasrl.com



Angelini & Giusti
SOLEA

SINCE 1978



MODIDEA

Casette D'Ete

17 Luglio 2010

La 15a edizione del Modidea, concorso nazionale per giovani stilisti di moda ha confermato il successo di una manifestazione creata per promuovere l'estro, la creatività dei giovani talenti della moda. Altissima la qualità delle proposte dei 14 stilisti finalisti che hanno sfilato in passerella nella bella scenografia creata nei giardini di via Nenni, a Casette d'Ete, davanti a una splendida cornice di pubblico. La giuria ha premiato le creazioni della 26enne Paola Rocca, di Perugia, diplomata al Polimoda di Firenze che ha convinto con la sua originale collezione di abiti in maglia, macramè, frange, pantaloni asimmetrici. Particolarmente qualificata la giuria presieduta da Graziano Di Battista (presidente Camera Commercio di Fermo) e di cui facevano parte: Anna Rita Pilotti (Loriblu), Ivan Zazzaroni (giornalista), Paola Rubertelli (titolare e stilista Taviani), Erika Azzimondi (responsabile retail Patrizia Pepe), Sara Fiandri (caporedattrice Cosmopolitan). Soddisfatti per l'ottima riuscita della serata il presidente dell'associazione Santa Croce, Secondo Cicchinè e il sindaco Alessandro Mezzanotte. Deliziosa e di gran classe la presentatrice, la giornalista televisiva Monica Gasparini. In passerella anche le originali creazioni di Graziano Amadori (già vincitore del Modidea e ormai lanciato nell'alta moda romana e parigina), gli abiti di Francesca Creazioni Sposa e la comicità di Gabriele Marconi.



Paola Rocca vincitrice Modidea 2010





Sun Italy



SILVY srl

Via Ancona, 134 - 63018 Porto Sant'Elpidio (AP)

Tel. 345.7102051

www.sunitaly.it - info@sunitaly.it



AR

Antonelli Romeo S.r.l.



TIMBRI - FUSTELLE - STAMPI PER FONDI CALZATURE





**ACCESSORI PER CALZATURE
ABBIGLIAMENTO E PELLETTERIA**





Unione Stilisti Marche
Associazione per la promozione dello stile italiano

CREATIVI D.O.C.

Ecco i vincitori della 7° edizione del concorso internazionale per giovani designer Creativi D.O.C. 2010



I class. Cat. Total Look Sara Sheeta
IPSA moda di Ferraro borsa di studio
offerta dalla TECNOFILM di S.E.a Mare



I class. Cat. Calc. donna Federica Frigerio
I.S.G.M.D. di Lecco, borsa di studio
offerta da LORIBLU di P.S.Elpidio



I class. Cat. Calc. Uomo Francesca Starnoni
Scam Training di P.S.Elpidio, borsa di studio
offerta dalla GIARDINI di Civitanova Marche



I class. Cat. Pelletteria Paulina Botterova
Accademia del Lusso di Roma, borsa di studio
offerta da Unione Stilisti Marche



I class. Cat. Abbigliamento Francesca Averdi
dell'Accademia di Belle Arti di Palermo,
borsa di studio offerta da I shoes di Montegrano



Premio Speciale Arianna Pangrazi
creazioni "ARIA" di Montegrano

Premi speciali Creativi DOC sono stati assegnati, fuori concorso, dal Comitato Moda dell'USM a:

5 allievi del corso di Graphic design della Poliarte di Ancona per la realizzazione del film Eucalypto
Marcella Mazzoni per le creazioni "Second Viè" di P.S.Elpidio
Jenny Cesaroni per le creazioni "CJ LOVE" di Civitanova Marche

MOSTRA "CREATIVI DOC" Elaborati di tutte le edizioni
1° PIANO - Villa Baruchello - P. S. Elpidio (FM) - Marche

CUORE fashion

Venerdì 23 luglio, a Porto Sant'Elpidio, presso la Rotonda sul Lungomare Centro, l'Unione Stilisti Marche ha presentato la settima edizione del concorso internazionale Creativi D.O.C., con l'assegnazione di borse di studio a giovani fashion designers. La premiazione dei vincitori si è svolta all'interno della manifestazione Cuore Fashion, organizzata in collaborazione con la scuola Centro Sperimentale di Design Poliarte di Ancona e dell'agenzia Vanity di Francesco Paparini e con il patrocinio della Regione Marche e del Comune di Porto Sant'Elpidio. E' stata una serata dedicata alla moda e allo spettacolo in cui gli studenti della Poliarte di Ancona e dell'ISGMD di Lecco hanno presentato le loro creazioni di moda indossando loro stessi abiti estrosi e stupendi, improvvisandosi quindi modelle e modelli eleganti e teneri nella loro semplicità e, malgrado la giovane età, lasciando intravedere le promesse del futuro.

Dal sito dell'Unione Stilisti è possibile scaricare il nuovo bando del concorso.



Unione Stilisti Marche

in collaborazione con:

REGIONE
MARCHE



Comune di Gerusalemme
Gerusalemme



STUDIO
DESIGN

Vi invita al:

Workshop
"TENDENZE MODA"

SABATO 23 OTTOBRE 2010

sala conferenze - HORIZON HOTEL - MONTEGRANARO

ore 9.00: Esposizione di Accessori, Pellami e Fondi...

ore 11.00: Relazione sulle TENDENZE MODA INVERNO
2011/2012 a cura dell'Architetto Orazio Lo
Presti e Relazione a cura del Design
STUDIO della STAHL Europe

ore 13.30: Fashion Cafe

Info segreteria: 0734 893413

info@unionestilisti.it www.unionestilisti.it



MAPEL

**MANIGLIE e PROFILI - SUGHERO e GOMMA - SALPA
STECHE in ACCIAIO - RINFORZI PLASTICI e in METALO**

www.mapel-snc.com

È nato SUITE



MaxiSuite



RegularSuite



MiniSuite

IL PRIMO VILLAGE.

Suite Village Colle degli Olmi innova il modo di abitare. Un'idea nuova e diversa che nasce dalle esigenze e dai desideri di nuove fasce della popolazione, come i single e i manager. Situato nel comune di Montegranaro, offre una risposta concreta e prestigiosa alle aziende del triangolo calzaturiero di Civitanova Marche e della nuova provincia di Fermo che intendono acquistare una o più suite mettendole a disposizione dei propri clienti con lo stesso investimento solitamente destinato alle prenotazioni alberghiere.

Suite Village Colle degli Olmi unisce il piacere di vivere in una casa propria con tutti i servizi di un hotel, in un ambiente esclusivo e nella più completa privacy e sicurezza.

Chiama subito il Numero verde, ti metteremo a disposizione un nostro consulente per trovare la migliore soluzione alle tue esigenze.



ABITARE A CINQUE STELLE.

mode...
information
Italia S.r.l.

SHOW ROOM

PAOLA TIDEI s.r.l.

VIA MARTIRI DELLE FOIBE 8/M
CIVITANOVA MARCHE (MC)
INFO 0733 817514
p.tidei@fiscali.it



La Rosa dei Venti

di Eleuteri Vincenzo

*Innovazioni tecniche avanzate, lavori artistici:
fioriere intarsiate, fioriere tecniche, vasi,
portavasi, supporti per fiori e piante, tavoli e panchine*

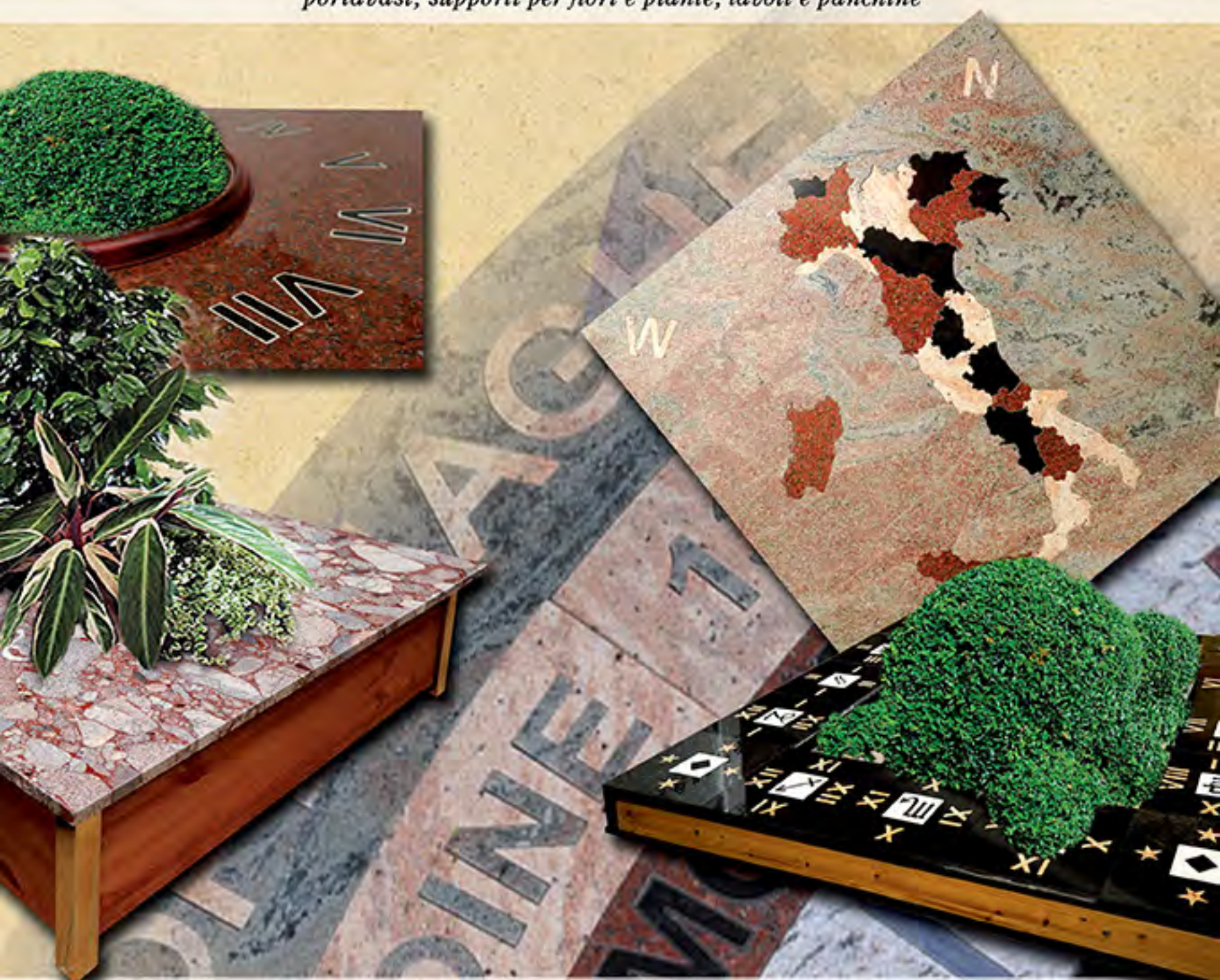





passione Creativa

M

Mozzorecchia

Accessori Moda

